



Societat Catalana de Medicina Física i Rehabilitació

Hospital de
l'Esperança

Parc
de Salut
MAR
Barcelona

XXVIII JORNADA D'ACTUALITZACIÓ EN MEDICINA FÍSICA I REHABILITACIÓ

BLACK BOX EN REHABILITACIÓ: CLÍNICA I RECERCA



16 DE MARÇ DE 2018 · HOSPITAL DE L'ESPERANÇA. BARCELONA





COMITÈS

Comitè Organitzador

Mercè Avellanet

Roser Boza

Ferran Escalada

Miguel Ángel González-Viejo

Anna Guillén-Solà

Marta Tejero

Comitè Científic

Esther Duarte

Mercè Lapeira

Ester Marco

Lluïsa Montesinos

Manuel Valdés

INTRODUCCIÓ / OBJECTIU

Una de les limitacions o barreres en la investigació de resultats i efectivitat de la Medicina de Rehabilitació és la dificultat de caracteritzar les intervencions efectuades i la seva implicació en el curs de la millora funcional enfront de la història natural del procés, és el que es coneix com "black box".

Això és degut al fet que les intervencions, comunament denominades multidisciplinàries, solen ser personalitzades per el pacient i no tenen estandardització en la definició, mètode i mesurament.

Sembla arribat el moment que tant els especialistes com els investigadors unim els nostres esforços obrint aquesta caixa negra, definint la taxonomia de les diferents intervencions i procediments aplicats en els diferents processos que tractem en Medicina de Rehabilitació, i d'aquesta manera estar en disposició de quantificar de forma explícita els resultats.

D'altra banda, la recerca ha fet un salt quantitatiu i qualitatiu en la nostra especialitat i en aquest moment hi han diferents projectes competitius liderats per membres de la nostra societat. Conèixer les línies de recerca més actives pot ser un punt de partida per establir connexions en el disseny de nous projectes centrats en la identificació, translació i aplicació de nou coneixement per millorar la discapacitat.

INFORMACIÓ GENERAL

Seu

Sala d'Actes de l'Hospital de l'Esperança.
Parc de Salut Mar.
C/ Avinguda del Santurari
de Sant Josep de la Muntanya, n° 12.
Barcelona 08024

Data

Divendres, 16 de març de 2018

Inscripció

Socis SCMFir: 120 €
Metges Interns Residents: 100 €
No socis: 150 €
(IVA inclòs)

Acreditació Científica

Sol·licitada

Data límit de presentació d'abstracts

7 de març de 2018

Data de confirmació d'acceptació d'abstracts

12 març 2018

Secretaria Tècnica

TORRES PARDO

Nàpols, 187, 2ª · 08013 Barcelona
Tel. 93 246 35 66 - Fax. 93 231 79 72

Yasmina Cantero

y.cantero@torrespardo.com

TORRESPARDO





PROGRAMA CIENTÍFIC

08.00 - 08.30 h Entrega de Documentació

08.30 - 10.15 h **Taula 1: Black Box en Rehabilitació**

*Moderador: Dr. Miguel Ángel González Viejo
Hospital Universitari Vall d'Hebrón. Barcelona*

Què és la Black Box en Rehabilitació

*Dr. Miguel Ángel González Viejo
Hospital Universitari Vall d'Hebrón. Barcelona*

**Teories en la pràctica clínica i investigació en rehabilitació
(CER, PBE, SCIRehab, NIDRR i altres acrònims)**

*Dra. Mercè Avellanet Viladomat
Hospital Nostra Senyora de Meritxell. Andorra*

Ús de la taxonomia per obrir la black box

*Dra. Silvia Ramón Rona
Hospital Quirónsalud Barcelona*

Relació entre la intensitat de la teràpia i els resultats en rehabilitació

*Dra. Karla Rojas Cuotto
Hospital Universitari Vall d'Hebrón. Barcelona*

**SCIRehab: un model d'investigació en rehabilitació que utilitza les
dades de la persona, procés i resultats**

*Dra. Judith Sánchez Raya
Hospital Universitari Vall d'Hebrón. Barcelona*

Discussió

10.15 - 10.30 h **Inauguració oficial de la Jornada a càrrec de:**

*Cap de Servei MFiR Parc de Salut Mar
President Societat Catalana de Rehabilitació i Medicina Física
Director mèdic i assistencial del Parc de Salut Mar*

10.30 - 11.00 h Pausa Cafè

PROGRAMA CIENTÍFIC

11.00 - 12.45 h **Taula 2: Situació de la recerca competitiva en rehabilitació a Catalunya: Connecting the Dots**
Moderadora: Dra. Esther Duarte Oller

Ponents:

Dra. M^a. Josep Durà Mata (HU Germans Trias i Pujol)

Dra. Anna Guillén-Solà (Parc de Salut Mar)

Dr. Lluís Guirao Cano (Consorti Sanitari del Maresme)

Dra. Ester Marco Navarro (Parc de Salut Mar)

Dra. Julia María Medina Cantillo (Hospital Sant Joan de Déu)

Dra. M^a Lluïsa Montesinos i Magraner (Hospital Universitari Vall d'Hebrón)

Dr. Joan Vidal Samsó (Institut Guttmann)

12.45 - 13.00 h **Assemblea Societat Catalana de Rehabilitació i Medicina Física (1^a convocatòria)**

13.00 - 14.00 h **Assemblea Societat Catalana de Rehabilitació i Medicina Física (2^a convocatòria)**

14.00 - 15.00 h Pausa Dinar

15.00 - 16.00 h **Comunicacions**

16.15 - 17.45 h **Tallers: De la recerca a la clínica**
Taller 1: Teràpia amb suport musical

Dra. Roser Boza

Sra. Jennifer Grau

Taller 2: Noves tècniques d'abordatge en disfàgia

Dra. Anna Guillén-Solà

Sra. Sonia Nieto

Dra. Monique Messagi-Sartor

16.15 - 17.00 h Grup 1:Taller 1; Grup 2:Taller 2

17.00 - 17.45 h Grup 1:Taller 2; Grup 2:Taller 1

18.00 h **Cloenda de la Jornada i lliurament de premis**

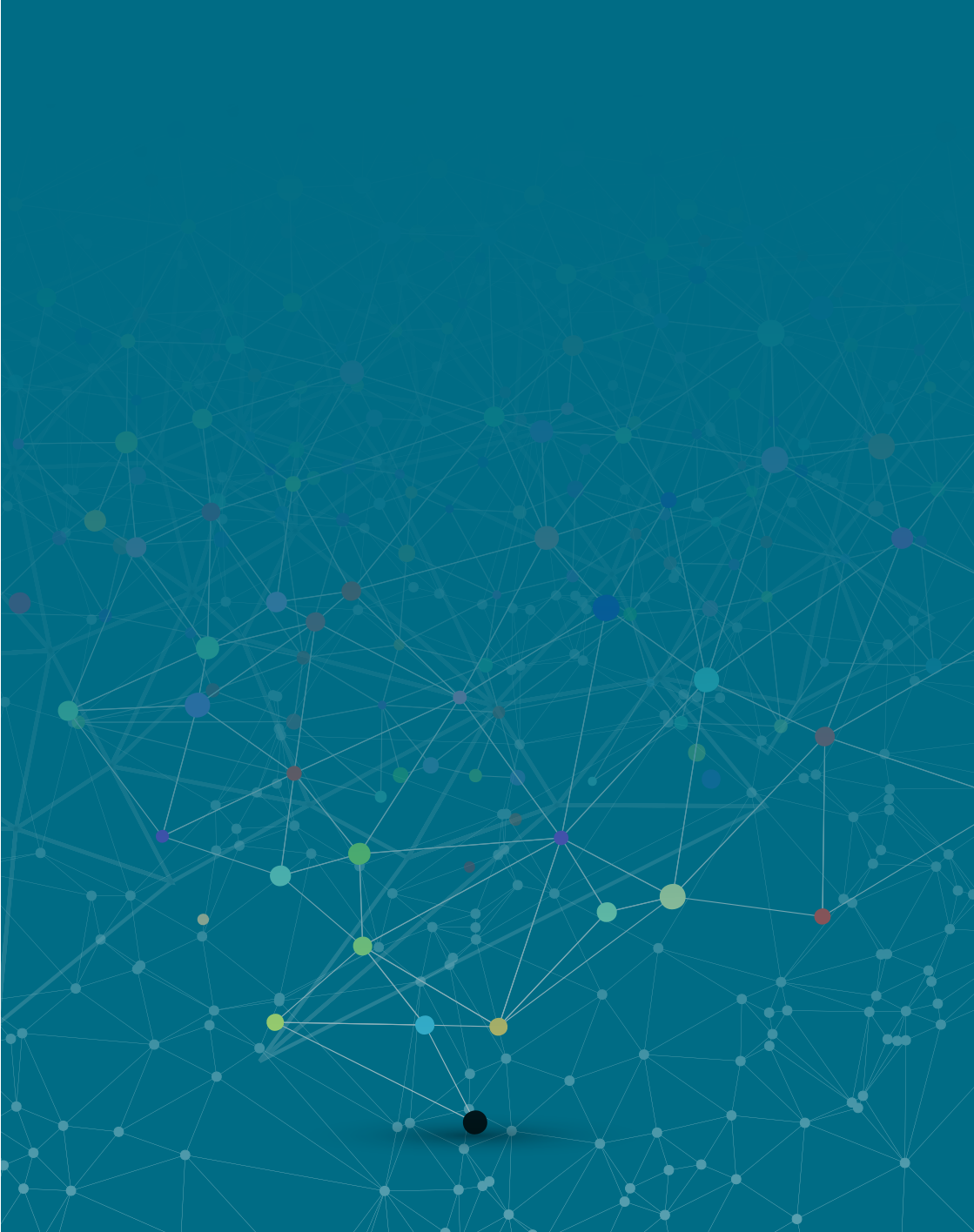

Societat Catalana de Medicina Física i Rehabilitació



L'Acadèmia