

COMITÉ CIENTÍFICO

Basil, C
Checa, M A
Figueras, D
Garrido, A
Payá, A
Robles, A
Rubio, R
Rueda, C



SECRETARÍA CIENTÍFICA

Castillo, M
Del Amo, E
Ferriols, E
Haimovich, S
Hernández, J L
Prat, M



IMÁGENES

Danae
Gustav Klimt



SECRETARÍA TÉCNICA

A/A Maria Torrens
Aula Campus MAR
Parc de Salut MAR
Passeig Marítim 25-29
08003 Barcelona
Tel 932 483 936
mtorrens@meetingpharma.com

INSCRIPCIÓN

PRE-INSCRIPCIÓN

Para realizar la pre-inscripción a la jornada es necesario enviar un e-mail con vuestros datos (Nombre y Apellidos, DNI, Centro, Profesión, Cargo, Teléfono y E-mail) a la siguiente dirección de e-mail: mtorrens@meetingpharma.com

Una vez recibida por e-mail la confirmación de la pre-inscripción se puede proceder a efectuar el pago.

Las plazas serán limitadas según el orden de inscripción.

PRECIO

Médico residente acreditado **30 EUROS**.

Médico no residente **50 EUROS**.

Diploma de asistencia incluido.

FORMA DE PAGO

Transferencia bancaria a nombre de Excellent Travel Barcelona S.L (Aula Campus MAR), haciendo constar la ref. XXVI Curso de Actualización en Ginecología Oncológica, y el nombre del inscrito a la cuenta Banc Sabadell: ES16 0081 0665 36 0001119720

IMPRESINDIBLE adjuntar comprobante bancario.

PROFESORES

Alameda, Francesc
Anatomía Patológica,
Hospital del Mar,
Barcelona

Algara, Manel
Oncología Radioterápica,
Hospital del Mar,
Barcelona

Cararach, Montse
Obstetricia y Ginecología,
Centre Ginecològic
Santiago Dexeus,
Barcelona

Carreras, Ramon
Obstetricia y Ginecología,
Hospital del Mar,
Barcelona

Centeno, Cristina
Obstetricia y Ginecología,
Hospital Vall d'Hebron,
Barcelona

Córdoba, Octavi
Obstetricia y Ginecología,
Hospital Vall d'Hebron,
Barcelona

Culell, Pere
Obstetricia y Ginecología,
Fundació Althaia, Manresa

Dexeus, Santiago
Obstetricia y Ginecología,
Centre Ginecològic
Santiago Dexeus,
Barcelona

Fàbregas, Rafael
Obstetricia y Ginecología,
Institut Dexeus, Barcelona

Giné, Lluís
Obstetricia y Ginecología,
CSU Bellvitge, Hospitalet
de Llobregat

Lailla, Josep Maria
Obstetricia y Ginecología,
Hospital de Sant Joan de
Déu, Barcelona

Mancebo, Gemma
Obstetricia y Ginecología,
Hospital del Mar,
Barcelona

Mariño, Manuel
Obstetricia y Ginecología,
Hospital del Mar,
Barcelona

Martínez, Sergi
Obstetricia y Ginecología,
Hospital Clínic i
Provincial, Barcelona

Miralles, Ramon
Obstetricia y Ginecología,
Hospital Joan XXIII,
Tarragona

Pérez Benavente, Asun
Obstetricia y Ginecología,
Hospital Vall d'Hebron,
Barcelona

Pla, M^a Jesús
Obstetricia y Ginecología,
CSU Bellvitge, Hospitalet
de Llobregat

Ponce, Jordi
Obstetricia y Ginecología,
CSU Bellvitge, Hospitalet
de Llobregat

Risueño, Noelia
Radiología, Hospital del
Mar, Barcelona

Rubio, Ricardo
Obstetricia y Ginecología,
Hospital del Mar,
Barcelona

Rueda, Carol
Obstetricia y Ginecología,
Hospital del Mar,
Barcelona

Sabadell, Dolors
Obstetricia y Ginecología,
Hospital del Mar,
Barcelona

Servitja, Sònia
Oncología Médica,
Hospital del Mar,
Barcelona

Solé, Josep M^a
Obstetricia y Ginecología,
Hospital del Mar,
Barcelona

Tarrats, Antoni
Obstetricia y Ginecología,
Hospital Germans Trias i
Pujol, Badalona

Vernet, Mar
Obstetricia y Ginecología,
Hospital del Mar,
Barcelona

Vidal, Sergi
Medicina Nuclear,
Hospital Clínic i
Provincial, Barcelona

Xercavins, Jordi
Obstetricia y Ginecología,
Hospital Vall d'Hebron,
Barcelona



Aula Campus MAR

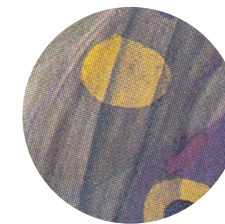

SERVICIO

Servicio de Obstetricia y Ginecología, Hospital Universitario del Mar



PRESIDENTE

Manuel Mariño Iglesias



DIRECTOR

Ramon Carreras Collado



AUSPICIOS

Bajo los auspicios de la Sociedad Española de Ginecología y Obstetricia (SEGO) y de la Sociedad Catalana de Obstetricia y Ginecología.



ACREDITACIÓN

Dentro del programa de formación continuada de la SEGO.

Solicitada la acreditación por el Consell Català de Formació continuada de les Professions Sanitàries.

XXVI CURSO DE ACTUALIZACIÓN EN GINECOLOGÍA ONCOLÓGICA

Hospital del Mar, Barcelona
17 y 18 de Mayo del 2012

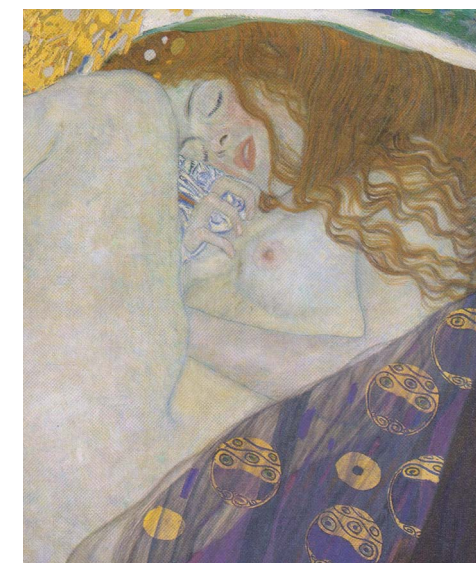

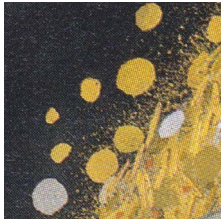

PRESENTACIÓN

Nuestro objetivo en esta XXVI edición del curso de actualización en Ginecología Oncológica es, como cada año, poner al día los conocimientos en este campo de la especialidad en continua evolución. El enfoque será multidisciplinario, incluyendo en las sesiones todos los aspectos en cuanto a prevención, diagnóstico, tratamiento quirúrgico, tratamiento hormonal, quimioterapia, radioterapia y seguimiento. Una parte de las sesiones constará de casos prácticos reales para su discusión conjunta entre los ponentes y el público asistente.

Para esta edición contamos con la participación de profesores y doctores de reconocido prestigio en este campo, que aportarán su experiencia personal y su visión sobre las distintas líneas de investigación en este campo.

El curso está dirigido tanto a postgraduados como a especialistas interesados en la puesta al día de sus conocimientos en este campo.

Hemos adaptado el precio del curso a las difíciles circunstancias económicas que estamos viviendo en nuestro país, con la intención de facilitar e incentivar la formación continuada, absolutamente imprescindible en las profesiones sanitarias.

SEDE

Sala de actos PRBB
Parc de Recerca
Biomèdica de Barcelona
C/ Dr. Aiguader 88
08003 Barcelona

COMITÉ ORGANIZADOR

Sílvia Agramunt
Gemma Mancebo
Dolors Sabadell
Josep M^a Soler
M^a del Mar Vernet

PROGRAMA, JUEVES 17 DE MAYO, MAÑANA

08.30 h : Entrega de documentación

09.15 h : Inauguración

1ª MESA
MANEJO DE LA AXILA EN CÁNCER DE MAMA
Modera: *Vernet, M*

09.30–09.50 h : La linfadenectomía axilar está indicada si el ganglio centinela es positivo
Fábregas, R

09.50–10.10 h : La linfadenectomía axilar NO está indicada si el ganglio centinela es positivo
Pla, M J

10.10–10.30 h : Irradiación de las áreas ganglionares en el cáncer de mama
Algara, M

10.30–11.00 h : Discusión

11.00–11.30 h : Pausa

2ª MESA
CASOS CLÍNICOS EN PATOLOGÍA DE MAMA PREINVASIVA Y DE RIESGO
Modera: *Sabadell, D*

11.30–12.00 h : *Córdoba, O*
12.00–12.30 h : *Servitja, S*
12.30–13.00 h : *Vidal, S*
13.00–13.30 h : *Culell, P*

PROGRAMA, JUEVES 17 DE MAYO, TARDE

1ª MESA
CONDUCTA CLÍNICA ANTE LA MASA ANEXIAL
Modera: *Lailla, J M*

15.30–15.50 h : Valor de la ecografía en el diagnóstico de la masa anexial.
Rubio, R / Rueda, C

15.50–16.10 h : Aportaciones del TAC en el diagnóstico de la masa anexial
Risueño, N

16.10–16.30 h : Algoritmo diagnóstico-terapéutico en la masa anexial
Pérez-Benavente, A

16.30–17.00 h : Discusión

17.00–17.30 h : Pausa

2ª MESA
TEMAS CONTROVERTIDOS EN ONCOLOGÍA GINECOLÓGICA
Modera: *Dexeus, S*

17.30–17.50 h : ¿Es necesario tratar el CIN II?
Mancebo, G

17.50–18.10 h : Indicaciones de la traquelectomía en pacientes sin deseo genésico
Martínez, S

18.10–18.30 h : ¿Es necesario el seguimiento intensivo en las pacientes tratadas por cáncer ginecológico?
Ponce, J

18.30–19.00 h : Discusión

PROGRAMA, VIERNES 18 DE MAYO, MAÑANA

1ª MESA
CASOS CLÍNICOS DE LESIONES VULVARES
Modera: *Mariño, M*

09.30–09.50 h : *Xercavins, J*
09.50–10.10 h : *Cararach, M*
10.10–10.30 h : *Tarrats, A*
10.30–10.50 h : *Miralles, R*
10.50–11.10 h : *Giné, L I*

11.10–12.00 h : Pausa

2ª MESA
CARCINOMA DE CÉRVIX
Modera: *Carreras, R*

12.00–12.30 h : Métodos de detección del VPH: perspectivas de futuro
Alameda, F

12.30–13.00 h : Adenocarcinoma insitu de cérvix
Solé, J M

13.00–13.30 h : Nuevas indicaciones en las vacunas HPV
Centeno, C

13.30–14.00 h : Discusión

14.00 h : Clausura