



Hospitalització

Llit: **3010 19** Cognoms i nom: **BBBBBBBB FFFFFFFF MMMM** N° Història: 128346 Edat: **89 Anys** Diagnòstic: **FX PERTROCANTEREA S** Metge Responsable: Planificació de cures: HC3 >> HCICS >>

- Diagnòstics
- Tractaments
- Assistències
- Curs
- Proves
- Informes
- Documents
- Procés**
- Alertes
- Jurídiques
- Dietaris

- Resum Infermeria
- Valoració
- Planificació
- Execució
 - Registre activi
 - Medicació
 - Anotació al Cu
 - Úlcères
 - Dieta
 - Trasllat
 - Proves/Visites
 - Aïllaments
 - E/S Bloc quirúrgic
 - Maltractament
 - Dona
 - Gent Gran
 - Infantil
 - Escales
 - Caigudes
 - Incidents
 - Sol.licituds
- Avaluació
- Alta
- Analítica
- Full Quirúrgic
- Informes Infermeria
- Resum Tractament
- Resum Mèdic

Mapa Anatòmic Gent Gran_1

MAPA ANATÒMIC GENT GRAN

Acompanyant

SI NO per Cònjuge Parella Fills Cuidador no familiar Institucionalitzat Altres

Nacionalitat Telèfon de Referència

Manifestació espontània de la persona maltractada Detecció del professional

Convivència: Institució Parella Fills Sol Altres

Nombre de familiars al seu càrrec

Nombre de persones que conviuen al mateix domicili

Factors de risc

Deteriorament ràpid Deteriorament mental Deteriorament emocional
 Aïllament Cohabitar amb presumpte agressor/a Edat avançada
 Incontinència Higiene deficitària Història prèvia de violència familiar

Sospita deteriorament cognitiu

SI NO

Desnutrició

SI NO

Deshidratació

SI NO

Maltracte previ

SI NO

Abús Econòmic

SI NO

Úlcères per pressió

SI NO

Lesions físiques

SI NO

Intervenció social prèvia

SI NO

Descripció i localització úlceres

Descripció de lesions

Estat emocional actual

Depressiu Ansiós Agressiu Confús Altres

Anterior

Següent

Mapa Anatòmic Gent Gran_2

* Camp obligatori

Guardar

Eliminar

Alta Voluntària



Sortir



Hospitalització

Llit: **3010 19** Cognoms i nom: **BBBBBBBBB FFFFFFFF MMMM** N° Història: 128346 Edat: **89 Anys** Diagnòstic: **FX PERTROCANTEREA S** Metge Responsable: Planificació de cures: [HC3 >>](#)
[HCICS >>](#)

[Diagnòstics](#) [Tractaments](#) [Assistències](#) [Curs](#) [Proves](#) [Informes](#) [Documents](#) **[Procés](#)** [Alertes](#) [Jurídiques](#) [Dietaris](#)

Resum Infermeria

- Valoració
- Planificació
- Execució
 - Registre activi
 - Medicació
 - Anotació al Cur
 - Úlceres
 - Dieta
 - Trasllat
 - Proves/Visites
 - Aïllaments
- E/S Bloc quirúrgic
- Maltractament
 - Dona
 - Gent Gran
 - Infantil
- Escales
- Caigudes
- Incidents
- Sol.licituds
- Avaluació
- Alta
- Analítica
- Full Quirúrgic
- Informes Infermeria
- Resum Tractament
- Resum Mèdic

Mapa Anatòmic Gent Gran_2

Antecedents Patològics

Motiu Consulta

Exploració física

Exploracions complementàries

Diagnòstic definitiu

Tractament efectuat

Derivació

A.Primària Hospital Institució Altres

Altres Derivació

Comunicat judicial n°

Trucada al jutjat

SI NO

Trucada a la fiscalia

SI NO

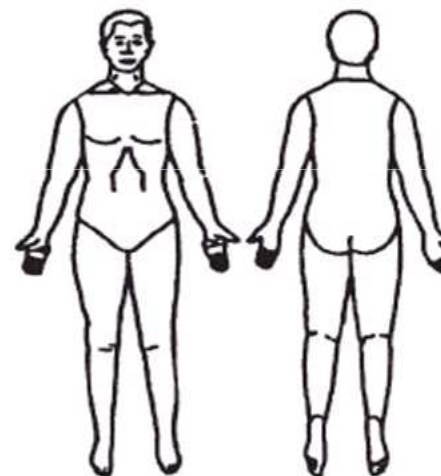
[Anterior](#)[Següent](#)
[Mapa Anatòmic Gent Gran_3](#)

* Camp obligatori

[Guardar](#)[Eliminar](#)[Alta Voluntària](#)[Sortir](#)



Hospitalització

Llit: **3010 19** Cognoms i nom: **BBBBBBBBB FFFFFFFF MMMM** N° Història: 128346 Edat: 89 Anys Diagnòstic: **FX PERTROCANTEREA S** Metge Responsable: Planificació de cures: HC3 >> HCICS >>

Diagnòstics | Tractaments | Assistències | Curs | Proves | Informes | Documents | **Procés** | Alertes | Jurídiques | Dietaris

- Resum Infermeria
- Valoració
- Planificació
- Execució
 - Registre activitat
 - Medicació
 - Anotació al Cur
 - Úlceres
 - Dieta
 - Trasllat
 - Proves/Visites
 - Aïllaments
- E/S Bloc quirúrgic
- Maltractament
 - Dona
 - Gent Gran
 - Infantil
- Escales
- Caigudes
- Incidents
- Sol.licituds
- Avaluació
- Alta
- Analítica
- Full Quirúrgic
- Informes Infermeria
- Resum Tractament
- Resum Mèdic

Mapa Anatòmic Gent Gran 3

Altres informacions metge/metgessa

Altres informacions infermer/a

Altres informacions treballador/a social

Anterior Següent Mapa Anatòmic Gent Gran_3

* Camp obligatori

Guardar

Eliminar

Alta Voluntària

<<

<

>

>>

Sortir